



HARMELEN

# Stadhoudershof 36

VRAAGPRIJS

**€ 535.000,- k.k.**

# Hallo!

**Even snel voorstellen voordat je door onze brochure bladert. Wij zijn Sijmons-Dolata, aangenaam!**

Makelaardij, hypotheek en verzekeringen, de drie-eenheid waarvoor je bij ons terecht kan. Kortom we kunnen het hele traject voor je verzorgen.

Natuurlijk kun je ook kiezen voor één van de drie. Van a tot z nemen we je bij de hand. Op die manier kunnen we je adviseren en begeleiden tijdens het hele traject. Dit doen we met al onze ervaring, kennis en liefde voor het vak. We ontnemen zoveel mogelijk de stress en zorgen dat het allemaal goed geregeld wordt.

En zo kan jij onbezorgd je thuis creëren

En dat is ...

**thuiskomen op z'n **sijmons****

**Heb je interesse of vragen?**

Gewoon even bellen met 0348 44 2004

HARMELEN

# Stadhoudershof 36

Een in 2019 compleet gemoderniseerde tussenwoning met 5 slaapkamers, carport en tuin op het westen. De woon-/eetkamer heeft een ruim opgezette keuken welke aan de voorzijde is geplaatst. De woon-/eetkamer is ca. 45 m<sup>2</sup> groot. De wanden en het plafond zijn gestuukt en er is deels een verlaagd plafond met led-verlichting aanwezig. De badkamer is modern met wastafelmeubel, ruime inloopdouche en een ligbad. De achtertuin is in 2024 nieuw aangelegd en de voortuin heeft in 2023 een nieuwe uitstraling gekregen. Er zijn 8 zonnepanelen geplaatst en in 2019 is de c.v. combiketel vernieuwd o.a. hierdoor is het energielabel een B-label. Voor comfort met een groot gezin zijn er op elke verdieping WIFI punten aangebracht.

De woning is gelegen in de wijk Hofwijk, een kindvriendelijke, ruim opgezette en groene buurt dicht bij de oude kern van Harmelen.

De woning heeft een inhoud van 458 m<sup>3</sup>, gebruiksoppervlakte wonen van 129 m<sup>2</sup> en is gelegen op een perceel van 165 m<sup>2</sup>

OPPERVLAKTE

129 m<sup>2</sup>

ENERGIELABEL

B-label

PERCELOPPERVLAKTE

165 m<sup>2</sup>



**Heeft u interesse of vragen?**

Bel jouw makelaar op 0348 44 2004

# Indeling

Begane grond

Entree via de voortuin met carport en stenen berging.

Hal met meterkast, garderobe en toilet.

Het toilet is in 2019 vernieuwd en is voorzien van een vrijhangend toilet met een fontein. Het geheel is tot het plafond betegeld.

Ruime woon-/eetkamer van ca. 45 m<sup>2</sup> met aan de voorzijde de keuken. De wanden en het plafond zijn gestuukt. Het deels verlaagde plafond heeft inbouwspots en ledverlichting. Op de vloer ligt een laminaatvloer en in 2019 zijn de radiatoren vernieuwd voor design radiatoren.

De keuken (merk Tulp, 2019) is in een L-opstelling geplaatst en voorzien van een 5-pits inductie fornuis met oven (2023), afzuigkap, vaatwasmachine en koel-/vries combinatie.

Vanuit de woon-/eetkamer is er middels de schuifpui toegang tot de achtertuin. De schuifpui heeft een hor en er is een elektrisch te bedienen zonnescherm aanwezig.

De tuin is op het westen gelegen en heeft een ruim terras en is met veel groen omsloten.



FOTOS

# woon-/eetkamer ca. 45 m<sup>2</sup>



# De keuken is aan de voorzijde gelegen



# vernieuwd toilet en entree



# Indeling

## Eerste verdieping

Deze verdieping heeft 3 slaapkamers, een badkamer en separaat gelegen toilet.

De gehele verdieping is voorzien van kunststof kozijnen met HR++ glas met horren. Tevens is de hele verdieping voorzien van een laminaatvloer.

De badkamer is in 2019 vernieuwd en is voorzien van een ruime inloopdouche, wastafelmeubel en een ligbad. Het geheel is tot aan het plafond betegeld.

Het naastgelegen toilet is in 2019 vernieuwd en voorzien van een vrijhangend toilet en er is een fontein aanwezig. Het geheel is tot het plafond betegeld.





# 3 ruime slaapkamers



FOTOS

# moderne & strak afgewerkte badkamer

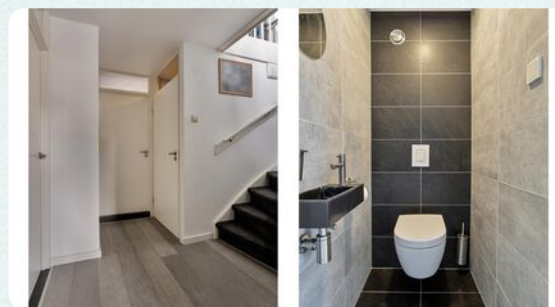

# Indeling

## Tweede verdieping

Middels een vaste trap komt men op de tweede verdieping. Hier bevinden zich 2 slaapkamers en een ruime voorzolder.

De slaapkamers hebben een laminaatvloer en schilderwerk wanden. De dakkapellen zijn voorzien van kunststof kozijnen en HR++ glas.

De voorzolder is in gebruik als wasruimte/ relaxruimte. Aan de voor- en achterzijde zijn dakramen aanwezig welke in 2019 zijn vernieuwd.



FOTOS

## 2 slaapkamers & ruime overloop







## KENMERKEN

# Stadhoudershof 36

## Wat je als koper moet weten

- Alle maten zijn plus-minus-maten. Er kunnen geen rechten aan worden ontleend.
- Mocht je interesse hebben om dit pand te bezichtigen, dan kan je voor het maken van een afspraak contact opnemen met Sijmons · Dolata, telefoon 0348 · 44 2004.
- Alle verstrekte informatie moet worden beschouwd als een uitnodiging tot het doen van een aanbod of om in onderhandeling te treden.
- Op onze website [sijmons-dolata.nl](https://sijmons-dolata.nl) kan je naast foto's ook een filmpje bekijken, waarin je een rondleiding krijgt door dit pand.
- Via aanmelding op [sijmons-dolata.nl](https://sijmons-dolata.nl) blijf je automatisch op de hoogte van ons actuele woning-aanbod.

## Heb je belangstelling voor deze woning?

- Zo ja, dan kan je een bod uitbrengen op de woning, vergezeld van al jouw voorwaarden.
- Zo nee, dan stellen wij het op prijs als je ons laat weten dat je geen interesse hebt, zodat wij de verkoper(s) hierover kunnen inlichten.

## Kenmerken van deze woning

|                      |                 |
|----------------------|-----------------|
| <b>SOORT</b>         | eengezinswoning |
| <b>TYPE</b>          | tussenwoning    |
| <b>AANTAL KAMERS</b> | 6               |
| <b>AANTAL</b>        | 5               |
| <b>SLAAPKAMERS</b>   |                 |

|                        |                    |
|------------------------|--------------------|
| <b>BOUWJAAR</b>        | 1980               |
| <b>INHOUD</b>          | 458 m <sup>3</sup> |
| <b>PERCEEL</b>         | 165 m <sup>2</sup> |
| <b>WOONOPPERVLAKTE</b> | 129 m <sup>2</sup> |

|                                    |                   |
|------------------------------------|-------------------|
| <b>OPP. WOONKAMER INCL. KEUKEN</b> | 45 m <sup>2</sup> |
|------------------------------------|-------------------|

|                |             |
|----------------|-------------|
| <b>LIGGING</b> | in woonwijk |
|----------------|-------------|

|                         |      |
|-------------------------|------|
| <b>ONDERHOUD BUITEN</b> | goed |
| <b>ONDERHOUD BINNEN</b> | goed |

|                     |                     |
|---------------------|---------------------|
| <b>ISOLATIE</b>     | volledig geïsoleerd |
| <b>ENERGIELABEL</b> | B                   |
| <b>VERWARMING</b>   | c.v.-ketel          |
| <b>TYPE</b>         | Vaillant            |
| <b>BOUWJAAR</b>     | 2019                |
| <b>GAS/OLIE</b>     | gas                 |

|                       |                      |
|-----------------------|----------------------|
| <b>TUIN</b>           | achtertuin, voortuin |
| <b>LIGGING</b>        | west                 |
| <b>GARAGE</b>         | carport              |
| <b>SCHUUR/BERGING</b> | vrijstaand steen     |

|                    |            |
|--------------------|------------|
| <b>AANVAARDING</b> | in overleg |
|--------------------|------------|

|                   |                  |
|-------------------|------------------|
| <b>VRAAGPRIJS</b> | € 535.000,- k.k. |
|-------------------|------------------|

KADASTER

# Kadastrale gegevens

GEMEENTE  
Harmelen

SECTIE PERCEEL  
2855 B

OPPERVLAKTE PERCEEL  
165 m<sup>2</sup>

SOORT  
Volle eigendom





PLATTEGROND

# begane grond

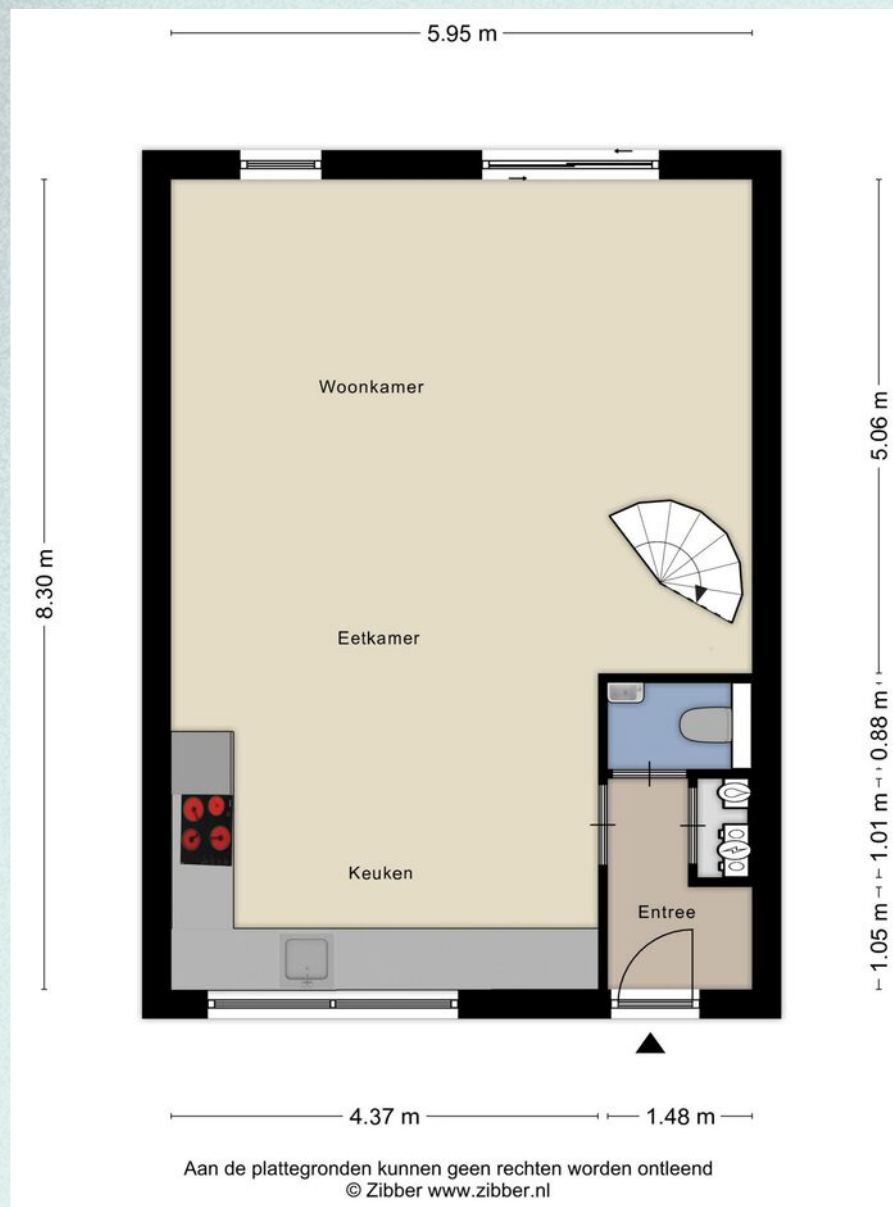

PLATTEGROND

# eerste verdieping



PLATTEGROND

# tweede verdieping



PLATTEGROND

# berging & carport

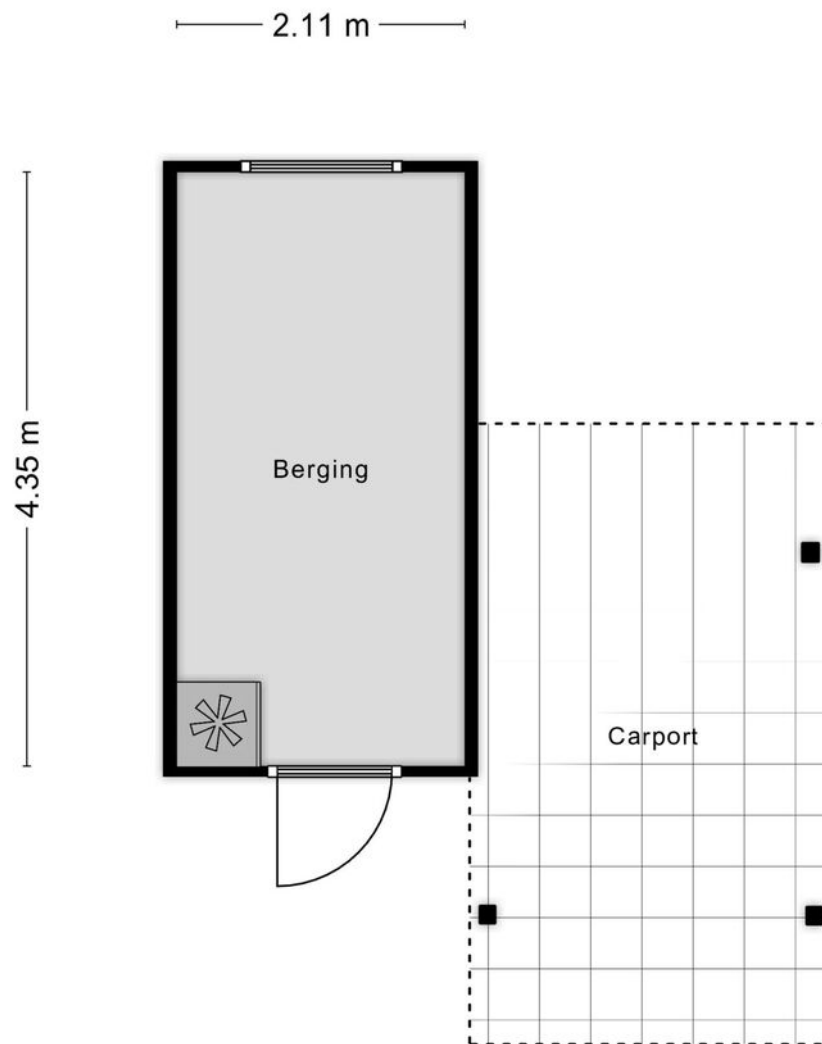

Aan de plattegronden kunnen geen rechten worden ontleend  
© Zibber [www.zibber.nl](http://www.zibber.nl)

# Lijst van zaken

| BESCHRIJVING                             | WIJ           |          |              | UW   |          |              |
|--|---------------|----------|--------------|--|----------|--------------|
|  | BLIJFT ACHTER | GAAT MEE | TER OVERNAME | BLIJFT ACHTER  | GAAT MEE | TER OVERNAME |
| <b>Woning - Interieur</b>                |               |          |              |  |          |              |
| Designradiator(en)                       | X             |          |              | X  |          |              |
| Verlichting, te weten                    |               |          |              |  |          |              |
| - inbouwspots/dimmers                    | X             |          |              | X  |          |              |
| - losse (hang)lampen                     |               | X        |              | X  |          |              |
| <br>                                     |               |          |              |  |          |              |
| Raamdecoratie/zonwering binnen, te weten |               |          |              |  |          |              |
| - gordijnrails                           | X             |          |              |  |          |              |
| - gordijnen                              |               | X        |              |  |          |              |
| - (losse) horren/rolhorren               | X             |          |              |  |          |              |
| <br>                                     |               |          |              |  |          |              |
| Vloerdecoratie, te weten                 |               |          |              |  |          |              |
| - laminaat                               | X             |          |              |  |          |              |
| <br>                                     |               |          |              |  |          |              |
| <b>Woning - Keuken</b>                   |               |          |              |  |          |              |
| Keukenblok (met bovenkasten)             | X             |          |              |  |          |              |
| Keuken (inbouw)apparatuur, te weten      |               |          |              |  |          |              |
| - (gas)fornuis                           | X             |          |              |  |          |              |
| - afzuigkap                              | X             |          |              |  |          |              |
| - magnetron                              |               | X        |              |  |          |              |
| - oven                                   | X             |          |              |  |          |              |
| - koel-vriescombinatie                   | X             |          |              |  |          |              |
| - vaatwasser                             | X             |          |              |  |          |              |
| - Quooker                                | X             |          |              |  |          |              |
| - koffiezetapparaat                      |               | X        |              |  |          |              |
| <br>                                     |               |          |              |  |          |              |
| <b>Woning - Sanitair/sauna</b>           |               |          |              |  |          |              |
| Toilet met de volgende toebehoren        |               |          |              |  |          |              |
| - toilet                                 | X             |          |              |  |          |              |
| - toiletrolhouder                        | X             |          |              |  |          |              |
| - toiletborstel(houder)                  | X             |          |              |  |          |              |
| - fontein                                | X             |          |              |  |          |              |
| <br>                                     |               |          |              |  |          |              |
| Badkamer met de volgende toebehoren      |               |          |              |  |          |              |
| - ligbad                                 | X             |          |              |  |          |              |
| - douche (cabine/scherm)                 | X             |          |              |  |          |              |
| - wastafel                               | X             |          |              |  |          |              |
| <br>                                     |               |          |              |  |          |              |
|  |               |          |              | - wastafelmeubel   | X        |              |
|  |               |          |              | - toiletkast   | X        |              |
|  |               |          |              | - toilet   | X        |              |
|  |               |          |              | - toiletrolhouder  | X        |              |
|  |               |          |              | - toiletborstel(houder)  | X        |              |
|  |               |          |              |  |          |              |
|  |               |          |              | <b>Woning - Extérieur/installaties/veiligheid/energiebesparing</b> |          |              |
|  |               |          |              | (Voordeur)bel  | X        |              |
|  |               |          |              | Rookmelders  | X        |              |
|  |               |          |              | (Klok)thermostaat  | X        |              |
|  |               |          |              | Screens  | X        |              |
|  |               |          |              | Zonwering buiten   | X        |              |
|  |               |          |              | Zonnepanelen   | X        |              |
|  |               |          |              | Warmwatervoorziening, te weten                                     |          |              |
|  |               |          |              | - CV-installatie   | X        |              |
|  |               |          |              |  |          |              |
|  |               |          |              | <b>Tuin - Inrichting</b>   |          |              |
|  |               |          |              | Tuinaanleg/bestrating  | X        |              |
|  |               |          |              | Beplanting   | X        |              |
|  |               |          |              |  |          |              |
|  |               |          |              | <b>Tuin - Overig</b>   |          |              |
|  |               |          |              | Overige tuin, te weten   |          |              |
|  |               |          |              | - vlaggenmast(houder)  | X        |              |

# Hypotheeken

## Weet je al hoeveel je kunt lenen?

Heb je geen idee? Geen zorgen!

Onze hypotheekadviseur staat voor je klaar om dat voor je uit te zoeken. Het kost je helemaal niks en je zit nergens aan vast. Hoe fijn is dat?

En als je al een idee hebt, dan kun je nog steeds bij ons terecht voor een gratis 'second opinion'. We hebben connecties met veel verschillende hypotheekverstrekkers en kunnen een onafhankelijke vergelijking voor je maken.

Wil je meer informatie over hoe je een hypotheek afsluit? Vraag dan onze brochure aan: 'in 7 stappen een hypotheek regelen'.

Benieuwd naar meer of wil je liever ook iemand even persoonlijk spreken? Laat het ons weten!



DIENSTEN

# Aankoop- begeleiding

Op zoek naar een huis?

Wij staan klaar om je gedurende het hele aankoopproces te begeleiden! Van oriënteren en selecteren tot het kopen van je nieuwe huis en overdracht bij de notaris..

Daarnaast houden je ook op de hoogte van nieuwe panden die op de markt komen.

Wil je meer weten over hoe het kopen van een huis werkt? Vraag dan onze brochure aan: 'een huis kopen in 7 stappen'.



# Verzekeringen

**Wist je dat het verplicht is om je nieuwe woning te verzekeren en heb je die (nog) niet?**

**Geen zorgen...**

Wij van Sijmons · Dolata kunnen dat voor je regelen. We brengen al je verzekeringen onder één dak, één contactpersoon en bieden een goede dekking voor een scherpe prijs.

Als je al wel verzekerd bent, is het slim om je pakket eens te laten bekijken. Nieuwe regelgeving of veranderingen in je leven, zoals het kopen van een huis, kunnen invloed hebben op je huidige verzekeringen.

Misschien ben je over- of onderverzekerd, of betaal je te veel premie. Onze verzekeringsadviseur houdt de markt goed in de gaten en kan je gratis een betrouwbaar en onafhankelijk advies geven.

Altijd handig om het vrijblijvend te laten checken!





# Belangrijke informatie

## Notariskeuze

De keuze van de notaris is voorbehouden aan de koper, echter met de volgende restricties:

Indien de kosten die door de notaris in rekening zullen worden gebracht voor de aflossing en/of doorhaling van verkopers hypothe(e)k(en) die op het verkochte rust (en), meer dan € 250,- per hypotheek (bedrag is inclusief btw en inclusief kadastraal recht) bedragen en de kosten voor telefonische overboeking van meer dan € 25,- (bedrag is inclusief btw) bedragen dan zal de koper dit meerdere voor zijn rekening nemen.

Indien de notaris andere ongebruikelijke kosten (administratiekosten, dossierkosten, etc.) aan verkoper doorberekent, komen deze ook voor rekening van de koper. Deze bovenmatige kosten zal de notaris bij de passering van de akte direct doorberekenen aan de koper. Als de koper een notaris kiest met een standplaats die meer dan 15 kilometer van het eventuele aangekochte perceel is verwijderd, dan behoudt verkoper zich het recht voor om eventuele volmachtskosten en/of legalisatiekosten in rekening te brengen bij de koper. Koper gaat hiermee uitdrukkelijk akkoord.

## Asbestclausule

In de onroerende zaak kunnen asbesthoudende stoffen/materialen aanwezig zijn. In het geval deze worden verwijderd dienen door koper die maatregelen en voorzieningen te worden getroffen die de wetgeving voorschrijft. Koper verklaart met deze wetgeving bekend te zijn en vrijwaart verkoper voor alle aansprakelijkheid die uit de aanwezigheid in en de verwijdering van asbest uit de desbetreffende onroerende zaak kan voortvloeien.

## Ouderdomsclausule

Koper verklaart ermee bekend te zijn dat de onroerende zaak ouder is. Koper is bekend met de dienovereenkomstige lagere eisen die aan de bouwkwaliteit van de onroerende zaak gesteld mogen worden. Koper aanvaardt alle in verband met die lagere bouwkwaliteit voorzienbare of te verwachten tekortkomingen van de onroerende zaak, in het bijzonder wat betreft fundering, gevels, leidingen, lozingen, daken en eventuele installaties, ook voor zover die een tijdelijke belemmering voor het normaal gebruik van de zaak zouden kunnen zijn. Koper aanvaardt alle risico's hiervan en vrijwaart verkoper en diens makelaar van aanspraken in deze nu en in de toekomst. De koper heeft de onroerende zaak wel/niet bouwkundig laten keuren en verklaart dat de onroerende zaak de eigenschappen bezit die de koper op grond van de gesloten overeenkomst mag verwachten.

**Sijmons-Dolata** • Dorpsstraat 34 • 3481 EL Harmelen • 0348 442 004 • [thuis@sijmons-dolata.nl](mailto:thuis@sijmons-dolata.nl) • [sijmons-dolata.nl](http://sijmons-dolata.nl)

KVK 30192957 • IBAN NL14 INGB 0000 5850 66 • IBAN NL23 RABO 03675 114 95

